

Nachweis Luftschalldämmung von Bauteilen

Prüfbericht 163 42650/9



Auftraggeber **SAINT-GOBAIN GLASS
Deutschland GmbH**
Viktoriaallee 3-5

52066 Aachen

Grundlagen

EN ISO 140-1:1997+A1:2004
EN 20140-3 :1995+A1:2004
EN ISO 717-1 : 1996+A1:2006

Produkt	Mehrscheiben-Isolierglas
Bezeichnung	SGG Climaplus
Außenmaß (B x H)	1230 mm x 1480 mm
Aufbau	4/16/4
Gasfüllung	Argon
Flächengewicht	19,9 kg/m ²
Besonderheiten	-/-

Darstellung

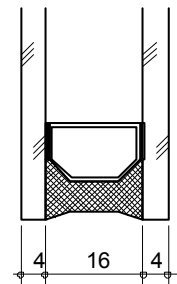

Verwendungshinweise

Dieser Prüfbericht dient zum Nachweis der Schalldämmung eines Bauteils.

Für Deutschland gilt

R_w entspricht R_{w,F} für DIN 4109
Beiblatt 1 Tabelle 40

Bewertetes Schalldämm-Maß R_w
Spektrum-Anpassungswerte C und C_{tr}



$$R_w (C; C_{tr}) = 31 (-1; -4) \text{ dB}$$

Gültigkeit

Die genannten Daten und Ergebnisse beziehen sich ausschließlich auf den geprüften und beschriebenen Probekörper.

Die Prüfung einer Leistungseigenschaft berechtigt keine Aussage über weitere leistungs- und qualitätsbestimmenden Eigenschaften der vorliegenden Konstruktion.

Veröffentlichungshinweise

Es gilt das ift-Merkblatt „Bedingungen und Hinweise zur Verwendung von ift-Prüfdokumentationen“.

Das Deckblatt kann als Kurzfassung verwendet werden.

Inhalt

Der Nachweis umfasst insgesamt 6 Seiten

- 1 Gegenstand
 - 2 Durchführung
 - 3 Einzelergebnisse
 - 4 Verwendungshinweise
- Messblatt (1 Seite)

ift Rosenheim
26. Mai 2010

J. Heninger
Dr. Joachim Hessinger, Dipl.-Phys.
Prüfstellenleiter
ift Schallschutzzentrum

Bernd Saß
Bernd Saß, Dipl.-Ing. (FH)
Stv. Prüfstellenleiter
ift Schallschutzzentrum



1 Gegenstand

1.1 Probekörperbeschreibung (Alle Abmessung in mm)

Bauteil	Mehrscheiben-Isolierglas
Produktbezeichnung	SGG Climaplus
Außenmaß (B x H)	1230 mm × 1480 mm
Sichtbare Größe (B x H)	1200 mm × 1450 mm
Gesamtdicke	
am Rand	24,0 mm
in Scheibenmitte	24,0 mm
Flächenbezogene Masse kg/m ²	19,9 kg/m ²
Aufbau	4/16/4
Abstandhalter	Helima ALU
Material	Aluminium-Hohlprofil
Abdichtung des Randverbundes	Zweistufig, Gesamtbreite 10-11 mm
außen Typ	Naftotherm M 82-935 Komponente A+B
Hersteller	Kömmerling
innen Typ	Butylband Naftotherm BU-S
Hersteller	Kömmerling
Randüberdeckung	Randüberdeckung 2-3 mm
Gasfüllung im SZR	Lt. Analyse im ift
Gasart	Argon
Füllgrad in %	85%

Die Beschreibung basiert auf der Überprüfung des Probekörpers im **ift** Schallschutzzentrum. Artikelbezeichnungen/-nummer sowie Materialangaben sind Angaben des Auftraggebers. (Weitere Herstellerangaben sind mit * gekennzeichnet)

1.2 Einbau in den Prüfstand

Prüfstand	Fensterprüfstand ohne Schallnebenwege nach EN ISO 140-1; der Prüfstand hat eine 5 cm breite, durchgehenden Trennfuge, die in der Prüföffnung dauerelastisch geschlossenzellig abgedichtet ist.
Einbau des Probekörpers	Einbau des Probekörpers durch das ift Schallschutzzentrum.
Einbaubedingungen	Die Scheibe wird im Abstand von 5 mm von einem Rahmen aus Holz mit dem Querschnitt 25 mm x 25 mm gehalten. Der Abstand zum Prüfstand und zu den Leisten ist vollständig mit elastischem Dichtstoff Typ Perennator 2001 S grau abgedichtet.
Einbaulage	Gemäß EN 20140-3:1995 + A1:2004 Abschnitt 5.2.2.3.
Vorbereitung	Zur Klimatisierung Lagerung der Verglasung 1 Tag vor der Prüfung im Prüfstand.

2 Durchführung

2.1 Probennahme

Probekörperauswahl	Die Auswahl der Proben erfolgte durch den Auftraggeber
Anzahl	1
Hersteller	Saint-Gobain Glass Deutschland
Herstellwerk	Deutsche Glashandelsgesellschaft Chemnitz
Hersteldatum / Zeitpunkt der Probennahme	20.1.2010
Produktionslinie	Isolierglaslinie Lehnhardt
Verantwortlicher Bearbeiter	Herr Renner
Anlieferung am ift	22. Januar 2010 durch den Auftraggeber per Spedition
ift-Registriernummer	27400/9

2.2 Verfahren

Grundlagen

EN ISO 140-1:1997 + A1:2004 Acoustics; Measurement of sound insulation in buildings and of building elements - Part 1: Requirements for laboratory test facilities with suppressed flanking transmission

EN 20140-3:1995 + A1:2004 Acoustics; Measurement of sound insulation in buildings and of building elements - Part 3: Laboratory measurements of airborne sound insulation of building elements

EN ISO 717-1 : 1996 + A1:2006 Acoustics; Rating of sound insulation in buildings and of building elements - Part 1: Airborne sound insulation

Entspricht den nationalen Fassungen:

DIN EN ISO 140-1:2005-03, DIN EN ISO 140-3:2005-03 und DIN EN ISO 717-1 : 2006-11

Die Durchführung und der Umfang der Messungen entspricht den Grundsätzen des Arbeitskreises der bauaufsichtlich anerkannten Schallprüfstellen in Abstimmung mit dem NA 005-55-75- AA (UA 1 zu DIN 4109).

Randbedingungen	Entsprechen den Normforderungen.
Abweichung	Es gibt keine Abweichungen zum Prüfverfahren bzw. den Prüfbedingungen.
Prüfrauschen	Rosa Rauschen
Messfilter	Terzbandfilter
Messgrenzen	
Fremdgeräuschpegel	Der Fremdgeräuschpegel im Empfangsraum wurde bei der Messung bestimmt und der Empfangsraumpegel L_2 gemäß EN 20140-3:1995 + A1:2004 Abschnitt 6.5 rechnerisch korrigiert.

Maximalschalldämmung	Die Maximalschalldämmung der Prüfanordnung war um mindestens 15 dB höher als das gemessene Schalldämm-Maß des Prüfgegenstandes. Eine rechnerische Korrektur wurde nicht vorgenommen.
Messung der Nachhallzeit	Arithmetische Mittelung: Jeweils 2 Messungen von 2 Lautsprecher- und 3 Mikrofonpositionen (insgesamt 12 Messungen).
Messgleichung A	$A = 0,16 \cdot \frac{V}{T} \text{ m}^2$
Messung der Schallpegeldifferenz	Mindestens 2 Lautsprecherpositionen und auf Kreisbahnen bewegte Mikrofone.
Messgleichung R	$R = L_1 - L_2 + 10 \cdot \lg \frac{S}{A} \text{ in dB}$

LEGENDE

A	Äquivalente Absorptionsfläche in m ²
L ₁	Schallpegel Senderraum in dB
L ₂	Schallpegel Empfangsraum in dB
R	Schalldämm-Maß in dB
T	Nachhallzeiten in s
V	Volumen des Empfangsraums in m ³
S	Prüffläche des Probekörpers in m ²

2.3 Prüfmittel

Gerät	Typ	Hersteller
Integrierende Messanlage	Typ Nortronic 840	Fa. Norsonic-Tippkemper
Mikrofon-Vorverstärker	Typ 1201	Fa. Norsonic-Tippkemper
Mikrofonkapseln	Typ 1220	Fa. Norsonic-Tippkemper
Kalibrator	Typ 1251	Fa. Norsonic-Tippkemper
Lautsprecher Dodekaeder	Typ 229, 96 Ohm	Fa. Norsonic-Tippkemper
Verstärker	Typ 235, 100 W	Fa. Norsonic-Tippkemper
Mikrofon-Schwenkanlage	Typ 231-N-360	Fa. Norsonic-Tippkemper

Das ift Schallschutzzentrum nimmt im Abstand von 3 Jahren an Vergleichsmessungen bei der Physikalisch-Technischen Bundesanstalt (PTB) in Braunschweig teil, zuletzt im Januar 2007. Der verwendete Schallpegelmessgerät, Serien Nr. 17848, wurde am 22. Januar 2009 vom Eichamt Dortmund geeicht. Die Eichung ist gültig bis zum 31. Dezember 2011.

2.4 Prüfdurchführung

Datum	11. Februar 2010
Prüfingenieur	Bernd Saß

3 Einzelergebnisse

Die Werte des gemessenen Schalldämm-Maßes der untersuchten Mehrscheiben-Isolierglaseinheit sind in ein Diagramm des beigefügten Messblattes in Abhängigkeit von der Frequenz eingezeichnet und in einer Tabelle wiedergegeben.

Daraus errechnen sich nach EN ISO 717-1 für den Frequenzbereich 100 Hz bis 3150 Hz das bewertete Schalldämm-Maß R_w und die Spektrum-Anpassungswerte C und C_{tr} zu:

$$R_w (C; C_{tr}) = 31 (-1; -4) \text{ dB}$$

Nach EN ISO 717-1 ergeben sich folgende weitere Spektrum-Anpassungswerte

$C_{50-3150}$	=	-	dB	$C_{100-5000}$	=	0	dB	$C_{50-5000}$	=	-	dB
$C_{tr,50-3150}$	=	-	dB	$C_{tr,100-5000}$	=	-4	dB	$C_{tr,50-5000}$	=	-	dB

4 Verwendungshinweise

4.1 Prüfwert

Grundlagen

- DIN 4109:1989-11 Schallschutz im Hochbau, Anforderungen und Nachweise
- DIN 4109 Bbl1/A1:2003-09 Schallschutz im Hochbau, Ausführungsbeispiele und Rechenverfahren Änderung A1

Für den Nachweis der Schalldämmung nach DIN 4109, Beiblatt 1 : A1:2003-09, Tabelle 40 entspricht das bewertete Schalldämm-Maß R_w dem Prüfwert $R_{w,P, GLAS}$.

$$R_{w,P, GLAS} = 31 \text{ dB}$$

ift Rosenheim
Schallschutzzentrum
26. Mai 2010

Schalldämm-Maß nach ISO 140 - 3

Messung der Luftschalldämmung von Bauteilen im Prüfstand

Auftraggeber: SAINT-GOBAIN GLASS, 52066 Aachen

Produktbezeichnung SGG Climaplus



Aufbau des Probekörpers

Mehrscheiben-Isolierglas
 Außenabmessung 1230 mm × 1480 mm
 Scheibenaufbau 4/16/4
 Füllung im SZR Argon
 Flächengewicht 19,9 kg/m²

Prüfdatum 11. Februar 2010
 Prüffläche S 1,25 m × 1,50 m = 1,88 m²
 Prüfstand Nach EN ISO 140-1
 Trennwand Beton-Doppelwand
 Prüfschall Rosa Rauschen
 Volumina der Prüfräume V_S = 109,9 m³
 V_E = 101,3 m³

Maximales Schalldämm-Maß
 R_{w,max} = 62 dB (bezogen auf die Prüffläche)

Einbaubedingungen
 Glas in die Prüföffnung eingesetzt und beidseitig durch Glashalteleisten (25 mm × 25 mm) gehalten; beidseitig Glasrand mit plastischem Dichtstoff abgedichtet.

Klima in den Prüfräumen 20 °C / 30 % RF

f in Hz	R in dB
50	-
63	-
80	-
100	28,1
125	26,5
160	22,7
200	18,1
250	17,1
315	19,9
400	23,3
500	26,7
630	30,6
800	35,1
1000	38,9
1250	42,9
1600	44,5
2000	45,6
2500	39,2
3150	33,6
4000	40,7
5000	48,0

— verschobene Bezugskurve
 — Messkurve
 Frequenzbereich entspr. der Bezugskurve nach EN ISO 717-1

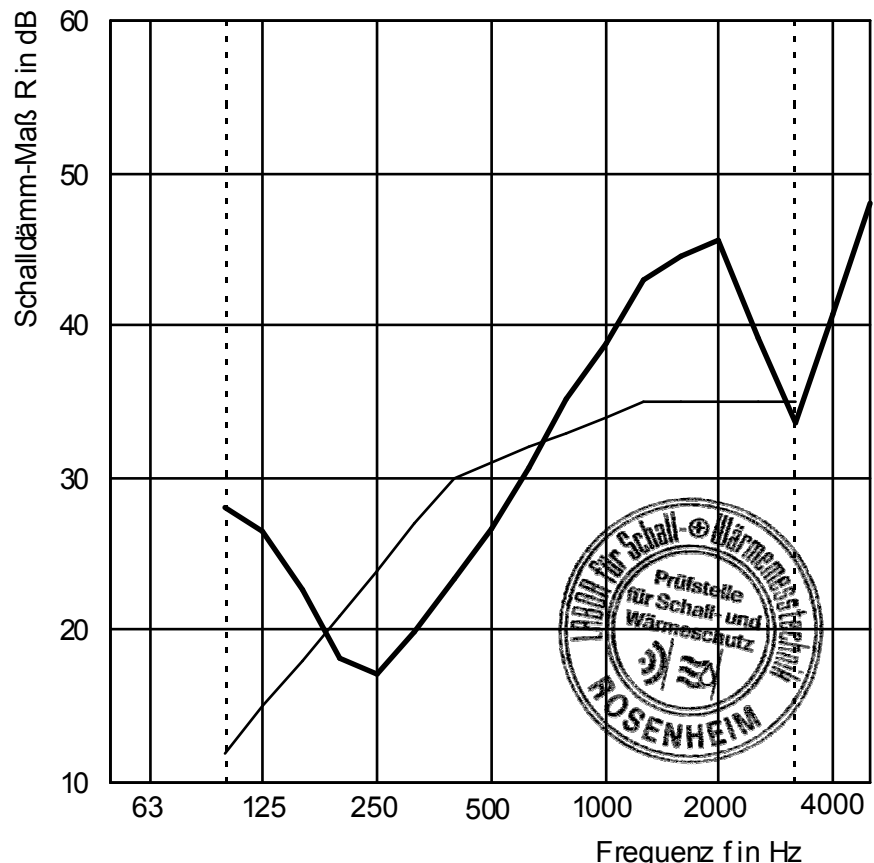

Bewertung nach EN ISO 717-1 (in Terzbändern):

R_w (C;C_{tr}) = **31 (-1;-4) dB** C₅₀₋₃₁₅₀ = - dB; C₁₀₀₋₅₀₀₀ = 0 dB; C₅₀₋₅₀₀₀ = - dB
 C_{tr,50-3150} = - dB; C_{tr,100-5000} = -4 dB; C_{tr,50-5000} = - dB

Prüfbericht Nr.: 163 42650/9, Seite 6 von 6

ift Rosenheim
 Schallschutzzentrum
 26. Mai 2010

J. Hessinger
 Dr. Joachim Hessinger, Dipl.-Phys.
 Prüfstellenleiter